ImmoNova
Real Estate

AICAT Nº 1869 **ref. 1292**

Casa en venta en Empuriabrava

Bonita casa con piscina y jardin

La casa situada en un sector tranquilo , justo al lado del rio Muga , desprende calma gracias a su piscina y su barbacoa de verano todo ello expuesto al sur . sus 60 m2 construidos y la parcela de 110 m2 se distribuyen en : PB : acceso directo a la casa al comedor con cocina abierta y vistas a la piscina , 1 habitacion doble con acceso a un patio interior y un baño completo . En planta 1era : 2 habitaciones dobles , una de ellas con acceso a una terraza sur con vistas . La casa totalmente reformada con doble acristalamiento , A/C reversible y un sin fin mas de comodidades . No dude de ponerse en contacto con nosotros ! VENDEMOS SUEÑOS !

Operación:	Venta	Tipo:	Casa
Situación:	Empuriabrava	Terraza:	Sí
Calefacción:	Sí	Aire acondicionado:	Sí
Amueblado:	Sí		

315.000 €

60 m2	110 m2	Sí	3	1		E - E

http://www.immonova.es - info@immonova.es

17487 Empuriabrava (GIRONA)
Teléfono +34 655 99 77 74

ImmoNova
Real Estate

AICAT Nº 1869 **ref. 1292**

http://www.immonova.es - info@immonova.es

17487 Empuriabrava (GIRONA)
Teléfono +34 655 99 77 74

BE KIND
TELL THE TRUTH
LOVE OTHERS
WORK HARD
BE GRATEFUL

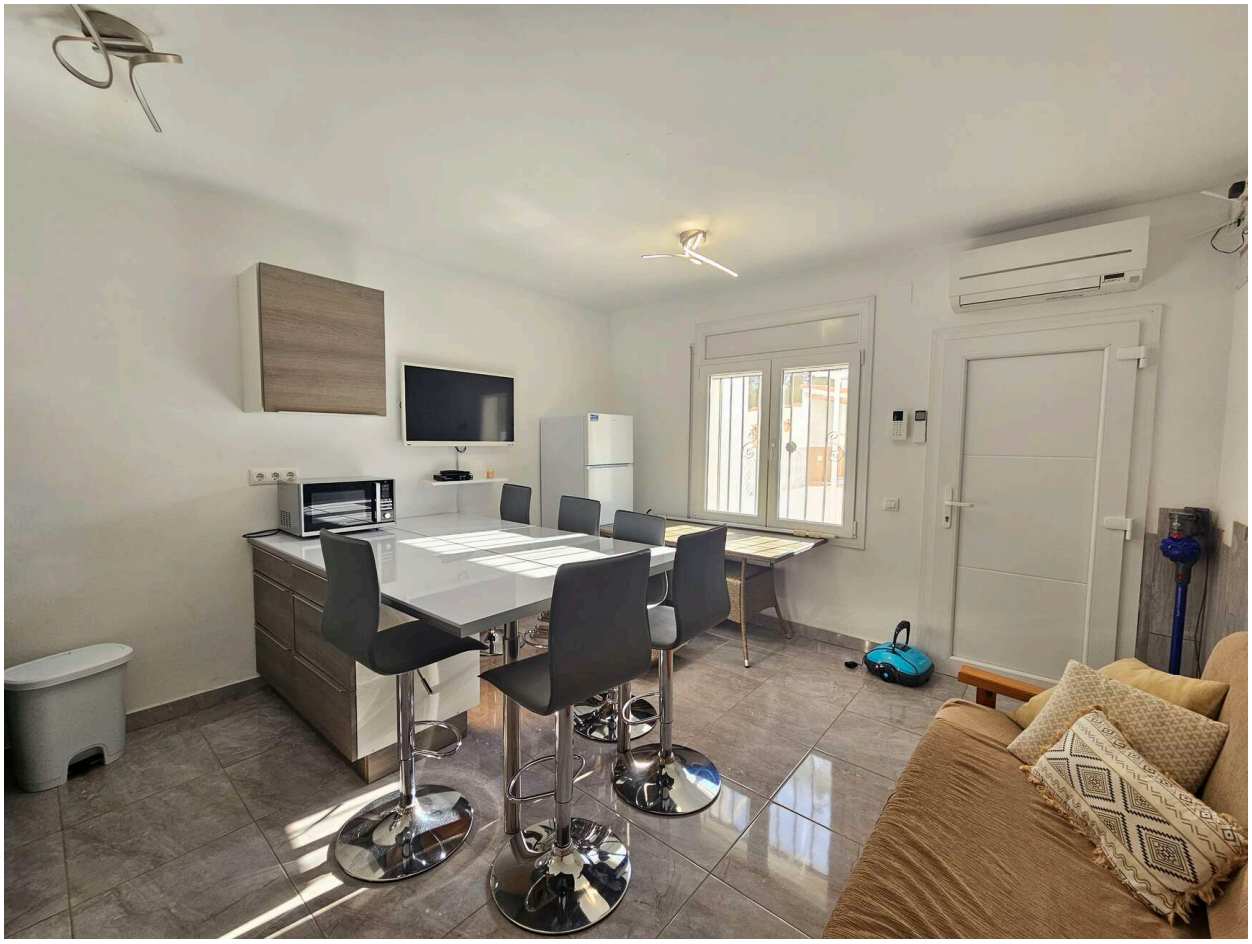

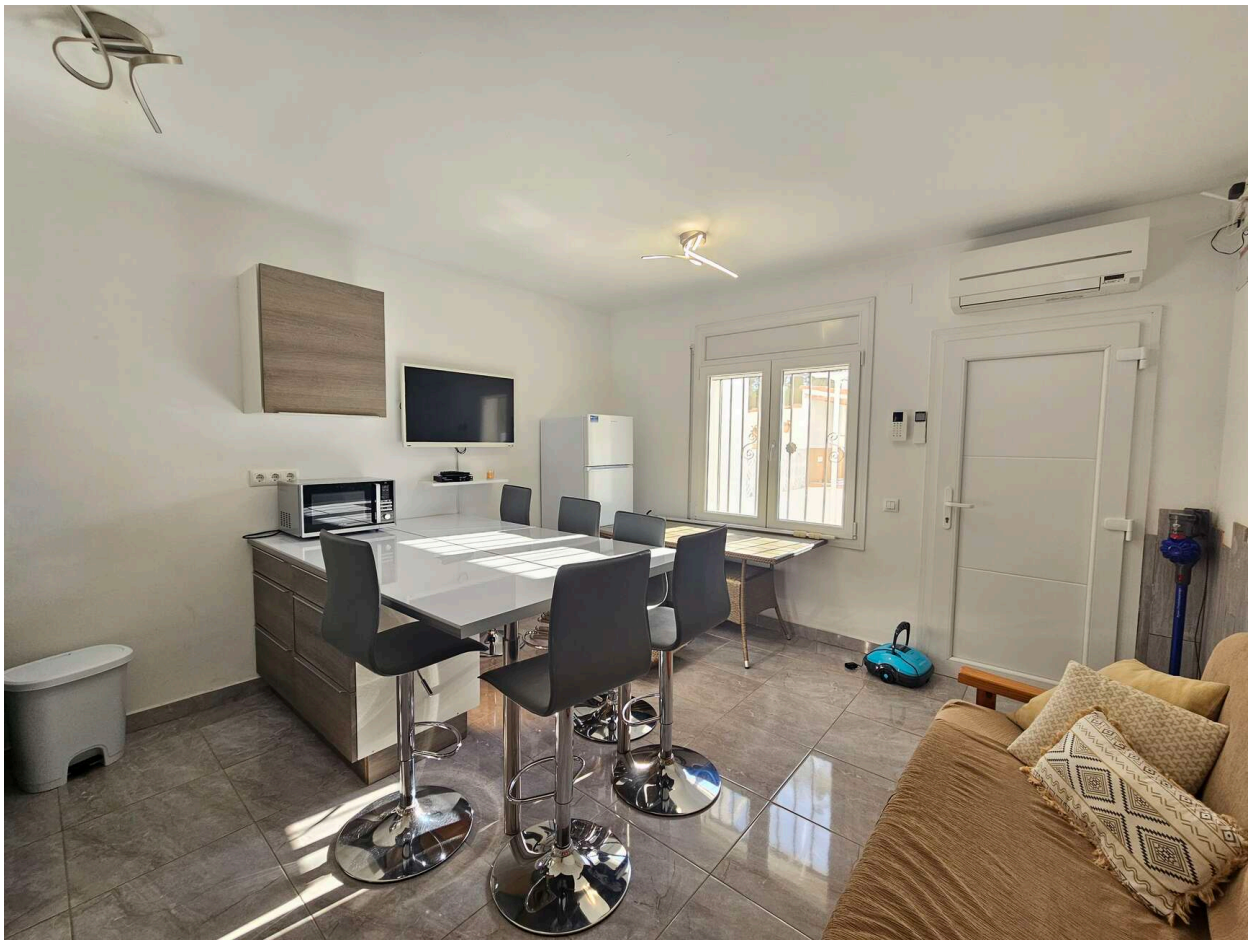

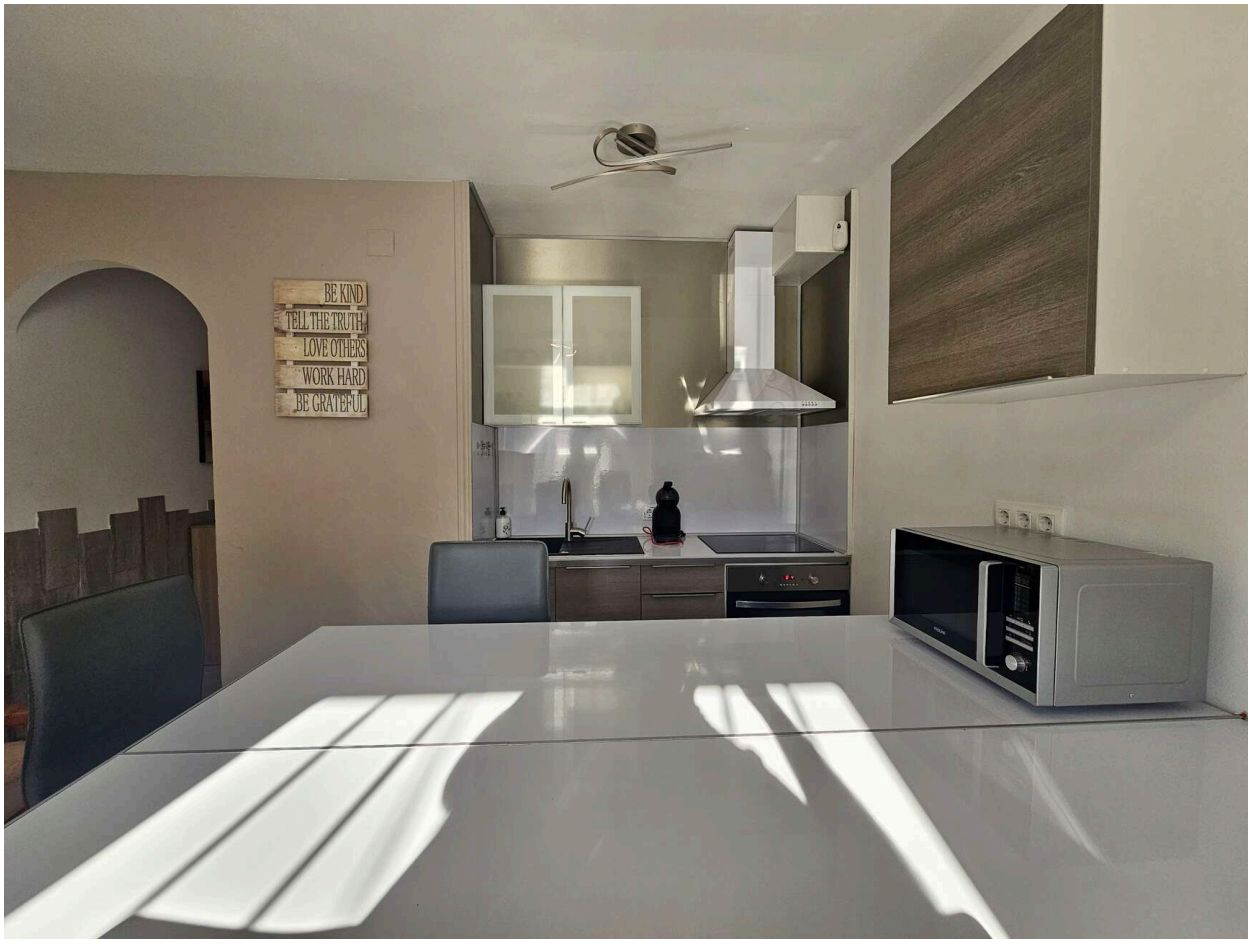
BE KIND
TELL THE TRUTH
LOVE OTHERS
WORK HARD
BE GRATEFUL

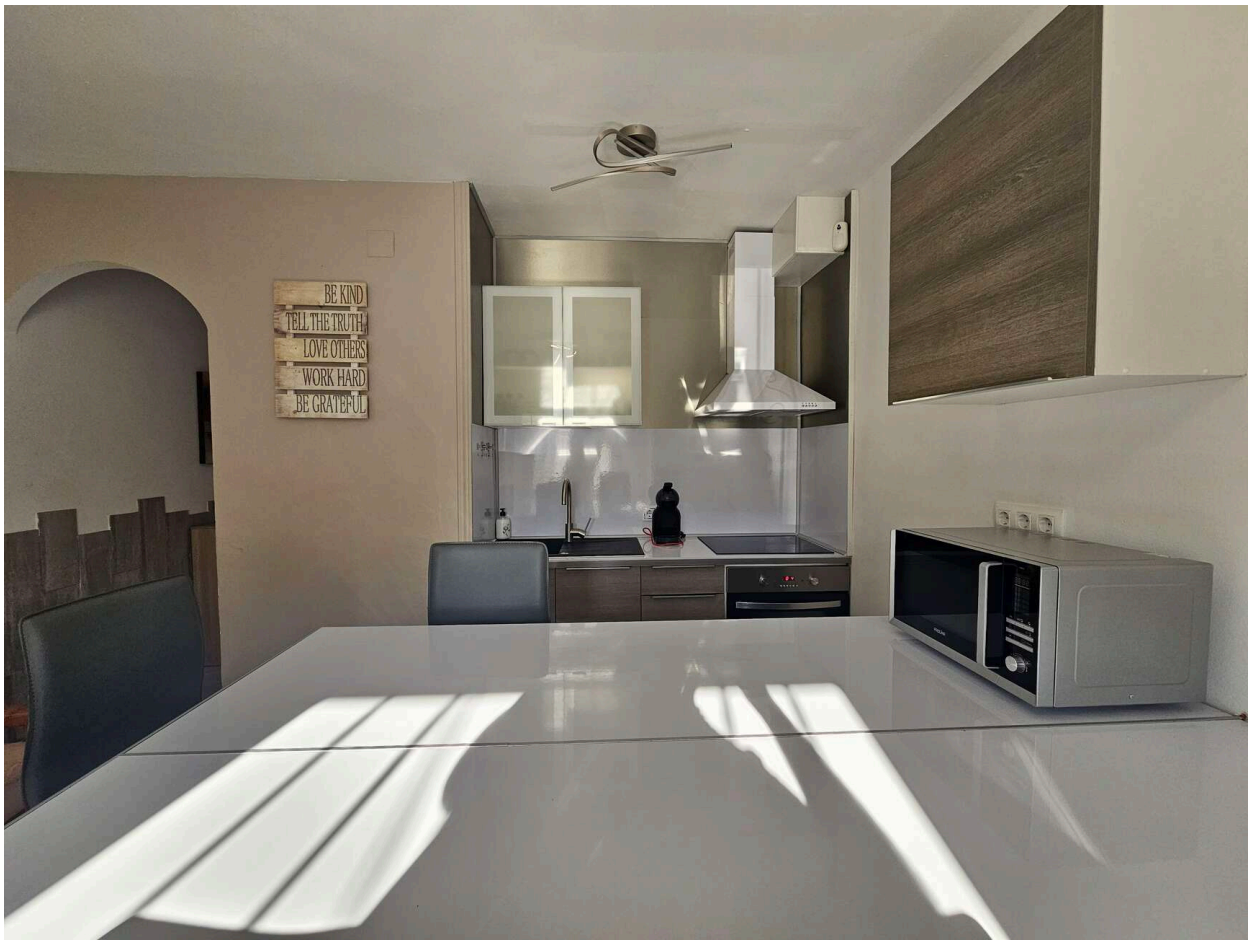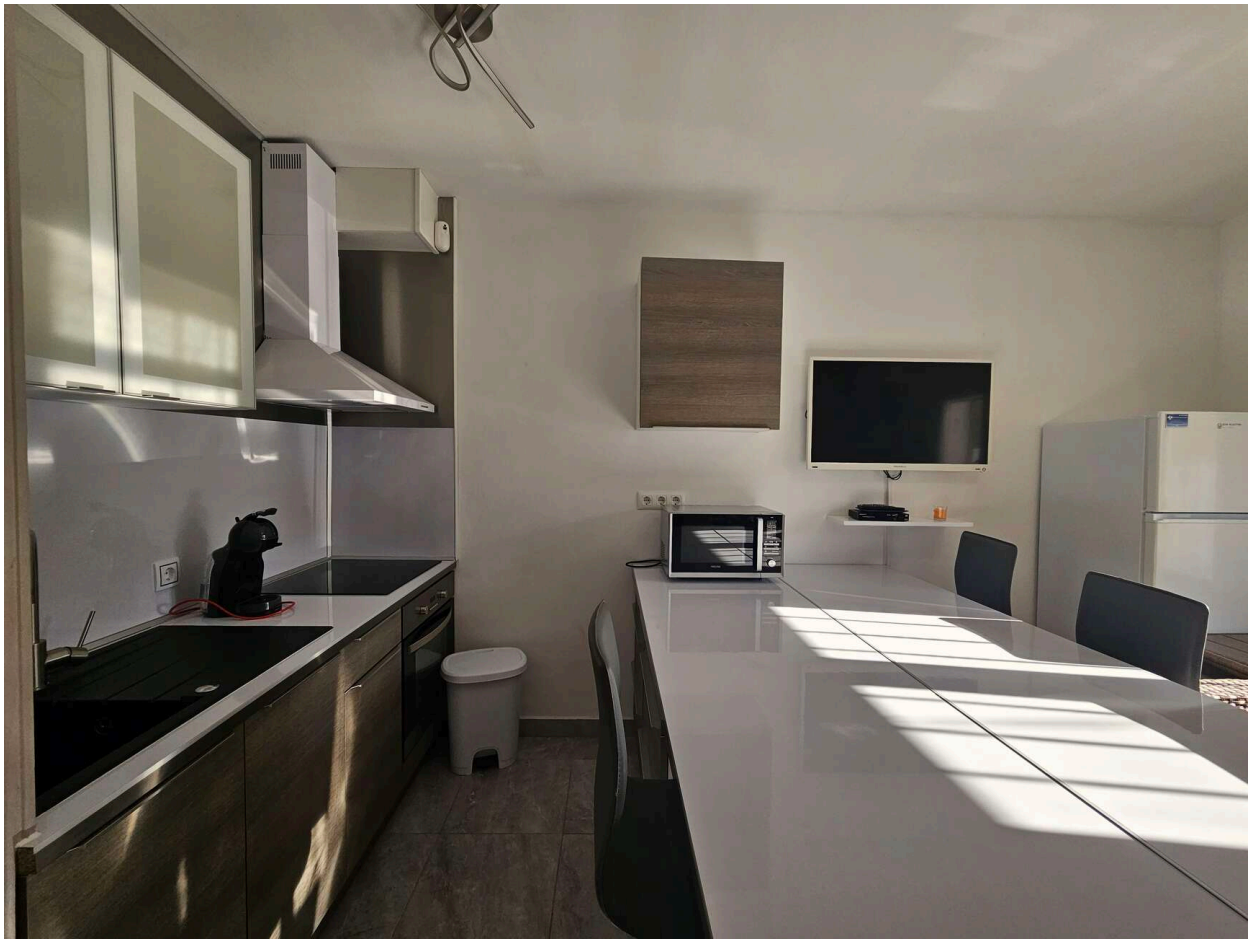
BE KIND
TELL THE TRUTH
LOVE OTHERS
WORK HARD
BE GRATEFUL