ImmoNova
Real Estate

AICAT Nº 1869 **ref. 651**

Schönes neu gebautes Haus im Zentrum des Dorfes Perelada.

Schönes neu gebautes Haus im Zentrum des Dorfes Perelada.

Exklusive, neu gebaute Eck-Stadthäuser. Die Oberflächen sind von hoher Qualität und die Häuser folgen den Außenstandards der Altstadt von Peralada. Die Häuser sind energieeffizienter und nachhaltiger.
Dieses Haus verfügt über eine Garage von 25,44 Metern auf Straßenniveau mit Kapazität für zwei Autos und einen Abstellraum, im Erdgeschoss haben wir ein geräumiges Wohn-Esszimmer mit einer offenen und voll ausgestatteten Küche, ein Badezimmer mit Dusche, im Erdgeschoss finden wir 4 Schlafzimmer und 2 Bäder und im ersten Stock finden wir einen Dachboden von 70 Metern, das Haus hat eine Terrasse mit Garten zum Entspannen und Familienleben zu machen.

Transaktion:	Verkauf	Typ:	Haus
Bauart:	Neubau	Ort:	Peralada
Abstellraum:	Fläche	Heizung:	Ja
Klimaanlage:	Ja		

345.000 €

256 m2	150 m2	Ja	25 m2	4	3	In Bearbeitung

http://www.immonova.es - info@immonova.es
17487 Empuriabrava (GIRONA)
Teléfono +34 655 99 77 74

ImmoNova
Real Estate

AICAT Nº 1869 **ref. 651**

http://www.immonova.es - info@immonova.es

17487 Empuriabrava (GIRONA)
Teléfono +34 655 99 77 74

ImmoNova
Real Estate

AICAT Nº 1869 **ref. 651**

http://www.immonova.es - info@immonova.es

17487 Empuriabrava (GIRONA)
Teléfono +34 655 99 77 74

ImmoNova
Real Estate

AICAT Nº 1869 **ref. 651**

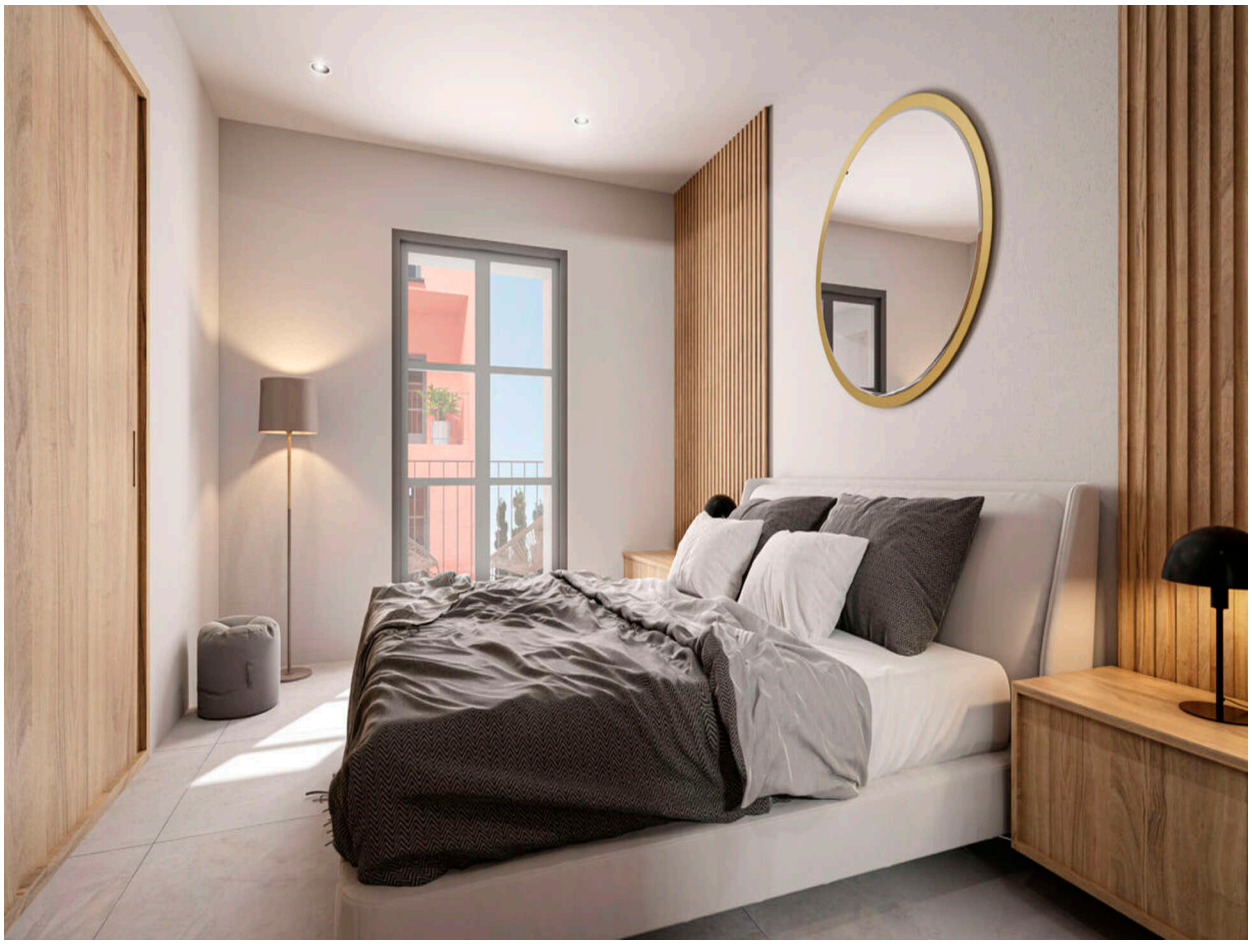

http://www.immonova.es - info@immonova.es

17487 Empuriabrava (GIRONA)
Teléfono +34 655 99 77 74

ALÇAT CARRER DEL DOCTOR CLOS (SUD-OEST)
ALÇAT CARRER DE GARRIGUELLA (SUD-EST)
ALÇAT Crta. de MOLLET (NORD-EST)

CTRA. DE MOLLET
CARRER DE GARRIGUELLA
CARRER DEL DOCTOR CLOS
PLANTA BAIXA