ImmoNova
Real Estate

AICAT Nº 1869 **ref. 111803**

Casa independiente en venta en Empuriabrava (Costa Brava), ¡tu sueño mediterráneo te espera!

Descubre el encanto contemporáneo de esta impresionante propiedad cerca de la playa, en una de las mejores urbanizaciones de la Costa Brava.

Esta impresionante casa con una extensión de más de 500 m² en su interior y más de 700 m² en sus exteriores se encuentra en una ubicación privilegiada en la prestigiosa urbanización de Empuriabrava, a pocos pasos de la playa. En perfectas condiciones y lista para habitar, esta propiedad es sinónimo de elegancia y confort.

El amplio salón-comedor, la moderna y funcional cocina y el exquisito recibidor son solo una muestra del buen gusto que define cada rincón de esta residencia. Desde la planta baja se accede al maravilloso jardín con una piscina de 9 x 4.5 metros, espacios para el relax, la lectura, la celebración de eventos y la práctica de deporte; una verdadera invitación a desconectar del mundo exterior.

1.350.000 €

546 m2	**704 m2**	**Sí**	**Sí**	**Sí**	**9**	**5**		**En trámite**

http://www.immonova.es - info@immonova.es

17487 Empuriabrava (GIRONA)
Teléfono +34 655 99 77 74

Con un total de 9 habitaciones, 5 baños, gimnasio, despacho, sala de billar, una amplia terraza con jacuzzi y dos garajes de gran tamaño, este hogar es ideal para disfrutar en familia de un estilo de vida único y exclusivo. ¡No pierdas la oportunidad de hacer de esta espectacular propiedad tu nuevo hogar!
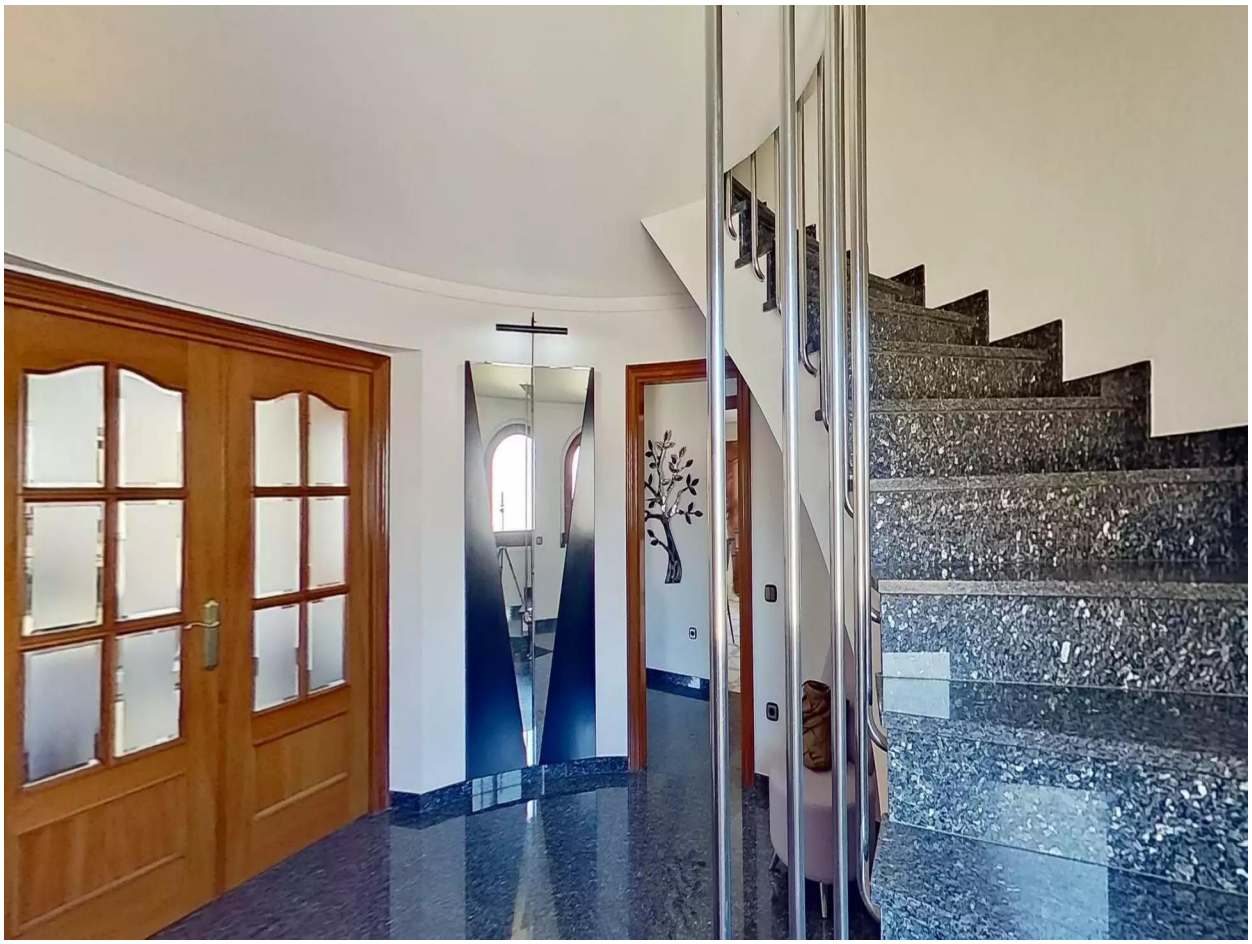
Operación:	Venta	Tipo:	Casa
Situación:	Empuriabrava	Parking:	Sí
Trastero:	Sí	Terraza:	Sí
Calefacción:	Sí	Aire acondicionado:	Sí