¡Apartamento reformado frente al mar en Empuriabrava con parking privado!

Coqueto apartamento recién renovado a solo dos pasos de la playa, con bonitas vistas al mar y parking privado en Empuriabrava.

¡No dejes pasar la oportunidad de adquirir este encantador apartamento en una residencia con ascensor frente al mar, a solo unos pasos del centro y de los comercios, ideal para tener todo al alcance!

Cuenta con 2 luminosos dormitorios, uno de ellos con vista al mar, un moderno cuarto de baño con ducha italiana, una acogedora cocina con pasamanos que se abre al espacioso salón-comedor. destaca su gran ventanal que permite disfrutar de las espléndidas vistas al mar y a la montañas.

Esta joya es ideal tanto para disfrutar de unas inolvidables vacaciones o como inversión en

200.000 €

62 m2	Sí	2	1	E - E

http://www.immonova.es - info@immonova.es

17487 Empuriabrava (GIRONA)
Teléfono +34 655 99 77 74

alquiler.

¡No lo pienses más, contáctanos ahora para más información!

Operación:	Venta	Tipo:	Piso / Apartamento
Tipo de obra:	Obra nueva	Municipio:	Empuriabrava
Parking:	Sí	Aire acondicionado:	Sí
Ascensor:	Sí		

ImmoNova
Real Estate

AICAT Nº 1869 **ref. BHS-A-E294**

http://www.immonova.es - info@immonova.es
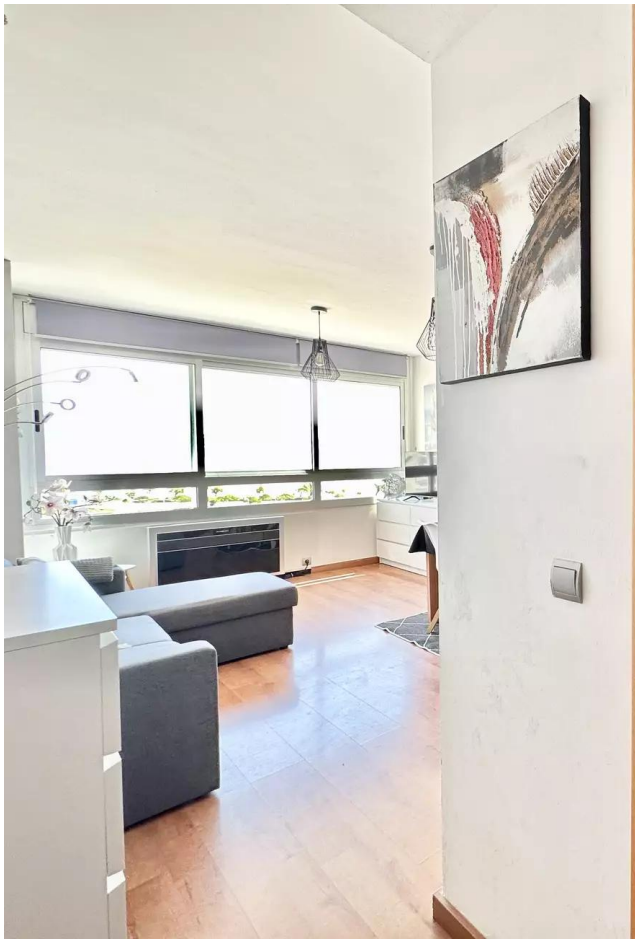
17487 Empuriabrava (GIRONA)
Teléfono +34 655 99 77 74